



# Le iniziative d'innovazione della Provincia di Brescia per l'analisi dei dati turistici sul Garda

Brescia – 22 marzo 2018



# Introduzione

La Provincia di Brescia si sta interessando per lo sviluppo di progetti innovativi nel campo del Turismo. In particolare:

- Piattaforma City Forescast
- App Brescia Eventi per Te
- Riqualificazione Infopoint
- Dati statistici: raccolta e analisi  
(candidatura Progetto GIOCONDA - Gestione Integrata e Olistica del Ciclo di vita degli Opendata)



# Piattaforma City Forecast



City Forecast è un applicativo su piattaforma Cloud, che sfrutta la tecnologia Big Data, applicata a dati provenienti dai dispositivi mobili e da fonti pubbliche, per elaborare analisi sia storiche, sia previsionali.

L'applicazione consente l'ottimizzazione della pianificazione territoriale, urbanistica, commerciale e dei trasporti stimando la densità e quantità delle persone presenti sul territorio e i relativi spostamenti.

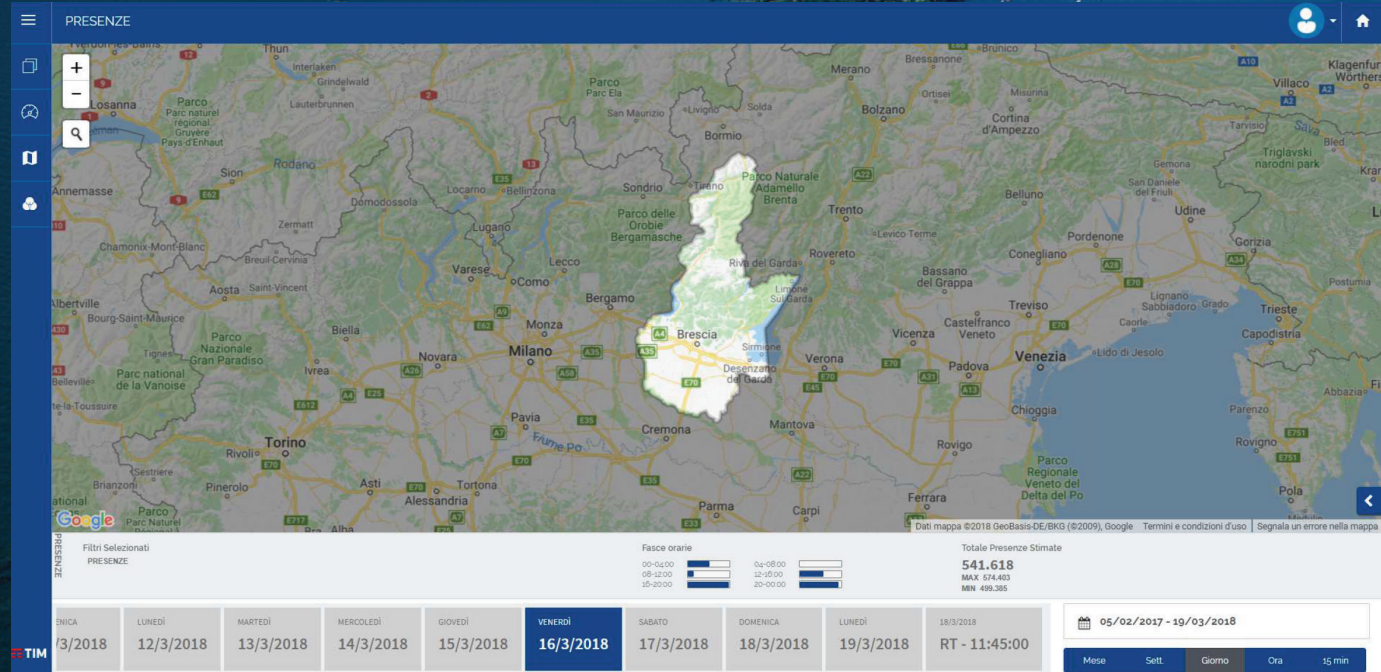



# Piattaforma City Forecast

E' possibile definire un'area specifica da analizzare che includa più Comuni così come un giorno o periodo specifico.

Rilevamento presenza:

- rilevamento ogni 15 minuti;
- identificazione origine nazione;
- quantità di Sim su un'area specifica e andamento cronologico;
- mappa termica con scala di presenza;
- meteo.

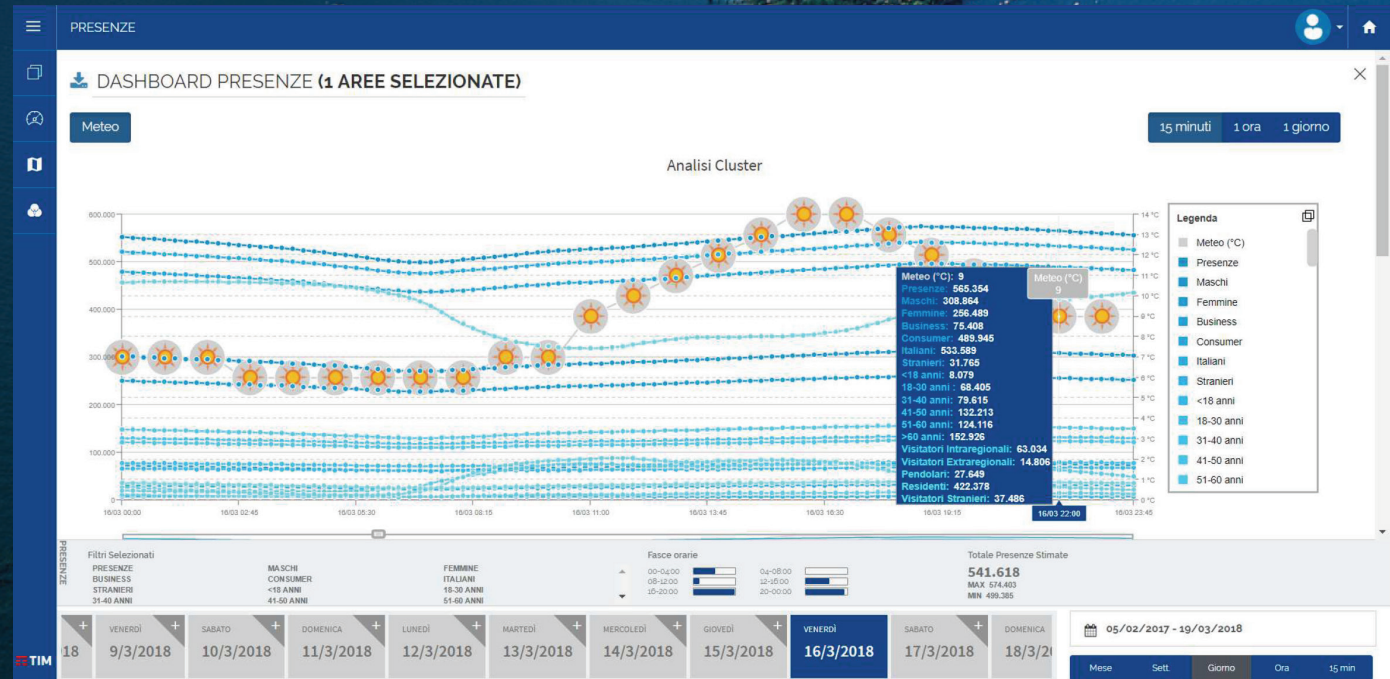



# Piattaforma City Forecast

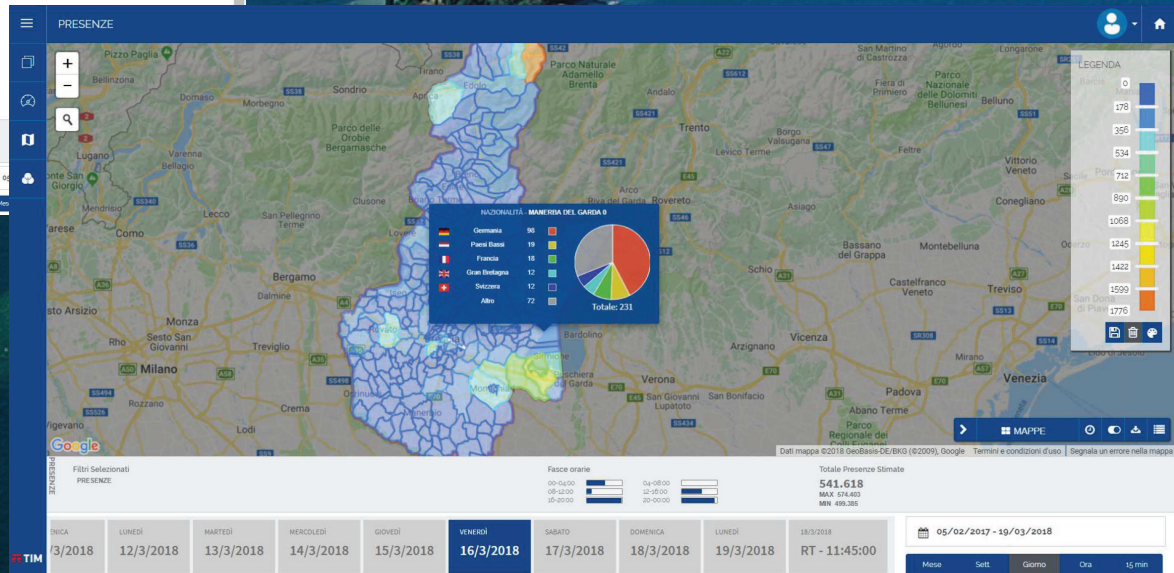



# Piattaforma City Forecast

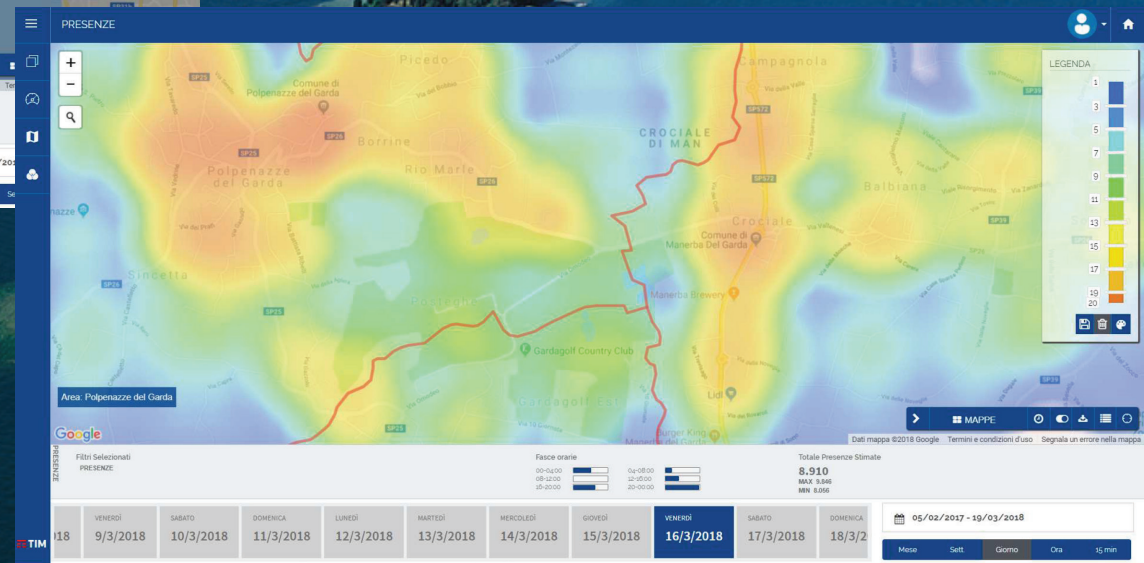
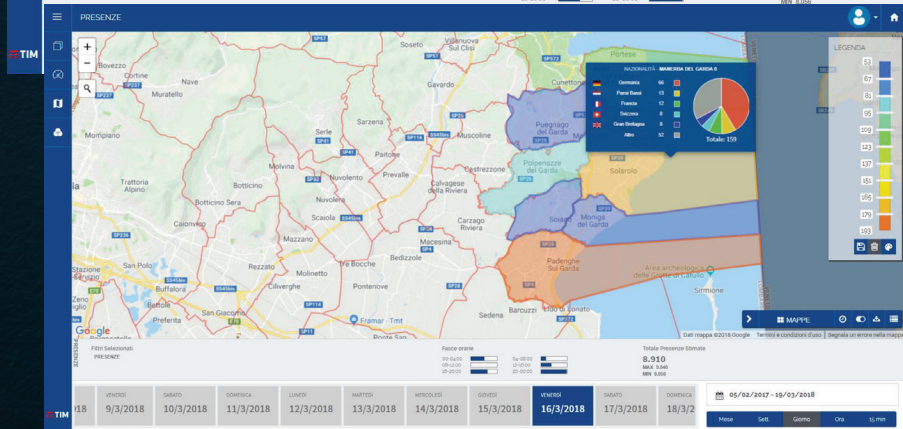
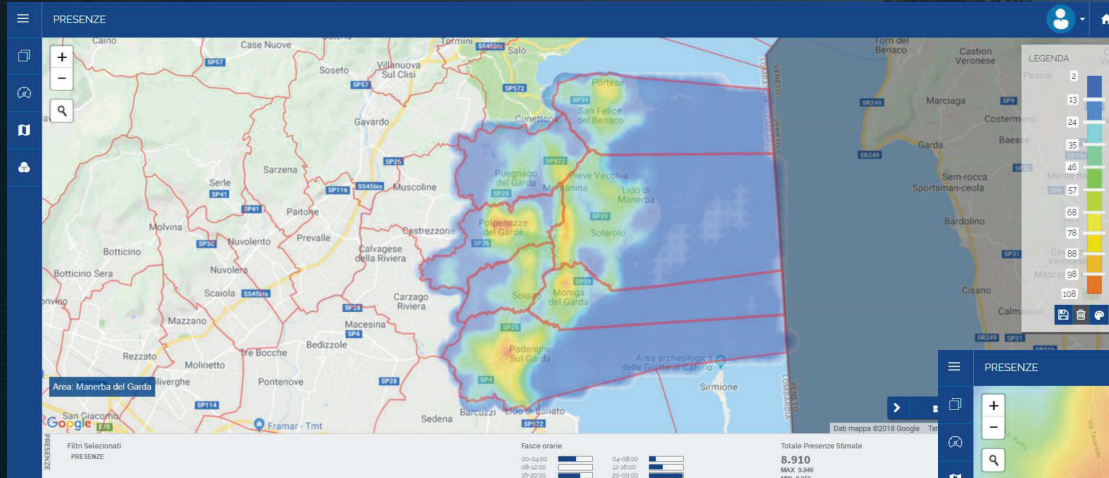



# Piattaforma City Forecast

In alcuni Comuni è stata attivata anche la rilevazione della mobilità delle presenze che prevede:

- individuazione presenza;
- rilevamento provenienza di origine e spostamenti.

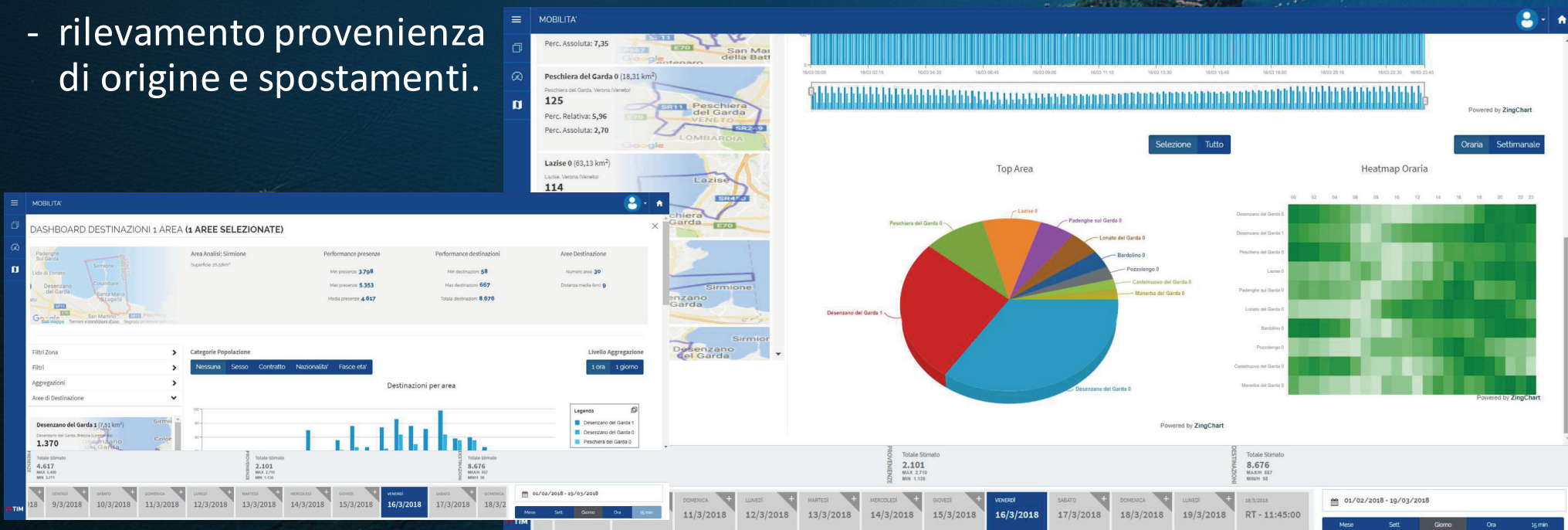



# App Brescia per Te Eventi



**BRESCIA  
PER TE  
EVENTI**

Brescia per Te Eventi ti permette di scoprire tutti gli eventi artistici, culturali e del tempo libero del territorio bresciano.

Puoi trovare gli eventi più vicini a te, farti guidare fino al luogo della manifestazione scelta, aggiungere gli appuntamenti imperdibili alla tua agenda, condividere i tuoi preferiti.

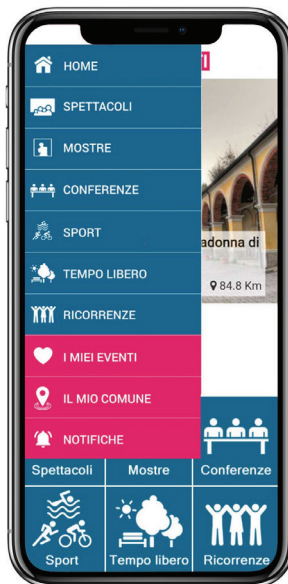



# App Brescia per Te Eventi



## Caratteristiche dell'applicazione:

- Profilazione dell'utente a partire dal suo Comune di residenza o "preferito").
- Notifica automatica (push) di eventi simili a quelli scelti dall'utente in fase di configurazione.
- Consultazione degli eventi facilitata da macro-categorie che raccolgono notizie dello stesso ambito (mostre, spettacoli,...).
- Scheda del singolo evento corredata da informazioni descrittive e accompagnate da un'immagine.
- Integrazione con altre applicazioni (mappe, indicazioni stradali, calendario/agenda, condivisione con canali social).

**650**

totale eventi pubblicati nel **2016**

**1.550**

totale eventi pubblicati nel **2017**



# 12 Infopoint di cui...

## LAGO DI GARDA

- ▶ Sirmione
- ▶ Desenzano
- ▶ Gardone Riviera
- ▶ Salò
- ▶ Toscolano Maderno
- ▶ Valtenesi del Garda

Gli Infopoint sono gestiti in collaborazione con le amministrazioni locali e altri enti che lavorano per la promozione turistica, quali Pro Loco, Consorzi Albergatori e Ristoratori, Agenzie Territoriali di Promozione, Associazioni.

Ampliamento  
orari sportello

Acquisto  
attrezzature  
informatiche

Nuova  
identità grafica

PUNTI DI INNOVAZIONE  
PER GLI INFOPOINT

Studio piattaforma  
booking

Costo complessivo  
del progetto di circa:  
**Euro 400.000,00**

Finanziamento da  
parte della Provincia  
di Brescia:  
**Euro 121.500,00**

Durata progetto:  
**9 mesi**



# Dati statistici



**PROVINCIA NEL COMPLESSO** \*\*\*DATI PROVVISORI DATI COMPARATI ANNO PRECEDENTE

2016

**2.687.679**

totale arrivi

**10.017.206**

totale presenze

2017

**2.793.762**

totale arrivi

**10.418.753**

totale presenze

**43,68%**

capacità ricettiva esercizi

**6,40%**

capacità ricettiva posti letto



# Dati statistici

**RIVIERA DEL GARDA** \*\*\*DATI PROVVISORI DATI COMPARATI ANNO PRECEDENTE

2016

**1.734.875**

totale arrivi

**550.834** italiani

**1.184.041** stranieri

**7.378.903**

totale presenze

**1.363.488** italiani

**6.015.415** stranieri

2017

**1.840.130**

totale arrivi

**586.933** italiani

**1.253.197** stranieri

**7.699.850**

totale presenze

**1.436.813** italiani

**6.263.037** stranieri

**62,33%**

capacità ricettiva esercizi

**7,44%**

capacità ricettiva posti letto



# Dati statistici

**VALTENESI** \*\*\* DATI PROVVISORI DATI COMPARATI ANNO PRECEDENTE

PERIODO	CAPACITA' RICETTIVA		ESERCIZI ALBERGHIERI ED EXTRALBERGHIERI						Permanenza media
			ITALIANI		STRANIERI		TOTALE		
	esercizi	posti letto	arrivi	presenze	arrivi	presenze	arrivi	presenze	
2016	347	31.425	97.531	358.068	261.076	1.763.990	358.607	2.122.058	5,92
2017	564	32.676	104.847	382.937	277.404	1.840.510	382.251	2.223.447	5,82
Differenza assoluta	217	1.251	7.316	24.869	16.328	76.520	23.644	101.389	-0,10
Variazioni in %	62,54	3,98	7,50	6,95	6,25	4,34	6,59	4,78	

*\*Manerba del Garda, Moniga del Garda, Padenghe sul Garda, Polpenazze del Garda, Puegnago del Garda, San Felice del Benaco, Soiano del Lago*



# Dati statistici

**VALTENESI** \*\*\*DATI PROVVISORI

al 31/12/2016

**48**

totale alberghiero

**299**

totale extralberghiero

**347**

totale generale esercizi

al 31/12/2017

**48**

totale alberghiero

**516**

totale extralberghiero

**564**

totale generale esercizi



# Dati statistici

**VALTENESI \*\*\*DATI PROVVISORI**

CAPACITA' RICETTIVA AL 31/12/2016			
CATEGORIA	ESERCIZI	LETTI	CAMERE
5 STELLE E 5 STELLE LUSSO	0	0	0
4 STELLE	12	1.346	697
3 STELLE	15	680	372
2 STELLE	7	151	86
1 STELLE	4	192	123
RES. ALB.	10	1.063	633
<b>Totale</b>	<b>48</b>	<b>3.432</b>	<b>1.911</b>
CAMPEGGI ED AREE ATTREZZATE PER CAMPER E ROULOTTE	35	22.582	
VILLAGGI TURISTICI	3	886	
CAMPEGGI & VILLAGGI ALLOGGI	0	0	
CAV - AFFITTACAMERE	173	3.556	1.697
ALLOGGI AGRITURISTICI	23	516	245
OSTELLI DELLA GIOVENTU'	1	24	5
CASE PER FERIE	2	91	72
RIFUGI DI MONTAGNA	0	0	0
ALTRI ESERCIZI N.A.C.	0	0	0
<b>Totale Complementari</b>	<b>237</b>	<b>27.655</b>	
BED & BREAKFAST	62	338	150
ALTRI ALLOGGI PRIVATI	0	0	0
<b>Totale Extralberghieri</b>	<b>299</b>	<b>27.993</b>	
<b>Totale Generale</b>	<b>347</b>	<b>31.425</b>	

CAPACITA' RICETTIVA AL 31/12/2017			
CATEGORIA	ESERCIZI	LETTI	CAMERE
5 STELLE E 5 STELLE LUSSO	0	0	0
4 STELLE	14	1.512	781
3 STELLE	14	632	348
2 STELLE	6	127	74
1 STELLE	4	192	123
RES. ALB.	10	1.109	635
<b>Totale</b>	<b>48</b>	<b>3.572</b>	<b>1.961</b>
CAMPEGGI ED AREE ATTREZZATE PER CAMPER E ROULOTTE	33	22.192	
VILLAGGI TURISTICI	3	886	
CAMPEGGI & VILLAGGI ALLOGGI	0	0	
CAV - AFFITTACAMERE	383	4.942	2.487
ALLOGGI AGRITURISTICI	23	516	245
OSTELLI DELLA GIOVENTU'	2	84	22
CASE PER FERIE	3	101	75
RIFUGI DI MONTAGNA	0	0	0
ALTRI ESERCIZI N.A.C.	0	0	0
<b>Totale Complementari</b>	<b>447</b>	<b>28.721</b>	
BED & BREAKFAST	69	383	167
ALTRI ALLOGGI PRIVATI	0	0	150
<b>Totale Extralberghieri</b>	<b>516</b>	<b>29.104</b>	
<b>Totale Generale</b>	<b>564</b>	<b>32.676</b>	

Dal 2014 nel calcolo della ricettività sono esclusi i letti aggiunti.