

COOPERATIVA SOCIALE S.ANGELA

# UN PROGETTO DI ODONTOIATRIA SOCIALE



 eco  dental

# COOPERATIVA SOCIALE S.ANGELA

In una situazione generalizzata di difficoltà per le per le famiglie e per le persone più deboli, abbiamo ritenuto importante ed utile fornire servizi economicamente accessibili che attengono alla salute, per una “*qualità della vita*” costruita sul benessere psicofisico e sulla consapevolezza di sé, con attenzione all’ambiente circostante e alle relazioni sociali solidali.

La scelta “eco” è concretizzata attraverso la scelta di utilizzo di materiali sanitari biocompatibili a basso impatto ambientale e energia proveniente esclusivamente da fonti rinnovabili

La cooperativa opera proponendo servizi di cura odontoiatrica di buon livello a prezzi calmierati e convenzionati, con possibilità anche di condizioni di pagamento personalizzate per gli utenti.



# COOPERATIVA SOCIALE S.ANGELA

La Cooperativa sociale è stata costituita con atto notarile nel novembre 2011. Inizialmente sono stati individuati e presi in locazione nel quartiere bresciano di San Polo i locali adatti per l'attività clinica e sono stati predisposti adeguatamente gli ambienti (senza barriere architettoniche) per la destinazione ambulatoriale.

Sono state predisposte tutte le pratiche per l'abilitazione del servizio presso Regione Lombardia e Azienda Sanitaria locale e sono state ottenute le regolari autorizzazioni sanitarie e amministrative concluse con la dichiarazione di inizio attività nel gennaio 2012.

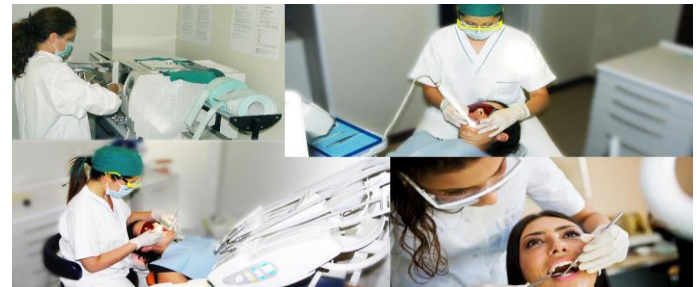

# COOPERATIVA SOCIALE S.ANGELA INAUGURAZIONE S.POLO

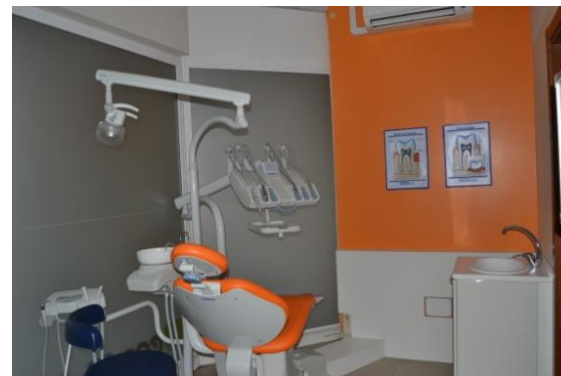

# COOPERATIVA SOCIALE S.ANGELA

Il servizio è stato gradualmente avviato e aperto al pubblico e contestualmente sono state attivate le convenzioni con le realtà del territorio.

Associazioni come ACLI e AUSER, realtà del mondo del lavoro come CISL, SAP (Sindacato autonomo Polizia) o come il Cral del dipendenti del Comune di Brescia, gruppi di pensionati facenti riferimento a parrocchie del territorio, Associazioni di famiglie con problemi di disabilità e soci di cooperative sociali di tipo B hanno presto conosciuto ed apprezzato il nostro progetto e ci hanno consentito di servire nel primo anno di attività un numero di utenti superiore ad ogni nostra previsione.

# COOPERATIVA SOCIALE S.ANGELA

Dopo alcuni mesi abbiamo iniziato a fornire cure a pazienti bisognosi inviati dalla Fondazione “Congrega della Carità Apostolica” di Brescia, contestualmente siamo entrati in contatto con l’Associazione Camper Emergenza della quale già conoscevamo l’importante lavoro sviluppato con le persone senza fissa dimora.

In seguito al ritiro della realtà privata che in precedenza assicurava le cure dentistiche per queste realtà, la nostra Cooperativa ha manifestato disponibilità a proseguire l’esperienza ed abbiamo lavorato per rilanciare il servizio odontoiatrico nel Centro storico di Brescia, in un’ottica innovativa e qualificata.

# COOPERATIVA SOCIALE S.ANGELA



Abbiamo quindi inaugurato nel mese di Ottobre 2013, nel quartiere di San Faustino (Rua Confettora 23), il rinnovato ambulatorio dentistico, nel quale abbiamo effettuato investimenti per assicurare una dotazione strumentale efficace e moderna.

L'obiettivo era ed è quello di mettere a disposizione di tutti i cittadini l'esperienza e la professionalità dei medici e degli operatori che già a San Polo stanno positivamente portando avanti il progetto di odontoiatria sociale.

# COOPERATIVA SOCIALE S.ANGELA INAUGURAZIONE SAN FAUSTINO

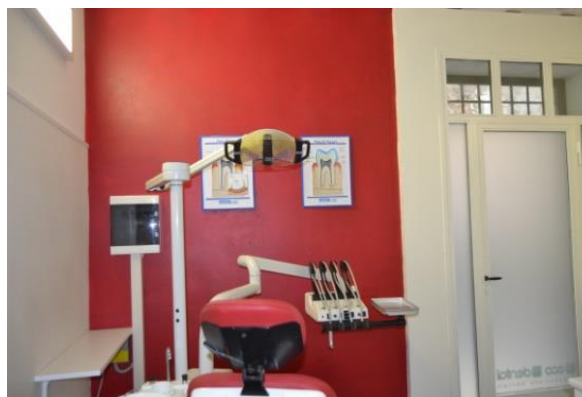



# COOPERATIVA SOCIALE S.ANGELA INAUGURAZIONE SAN FAUSTINO



# COOPERATIVA SOCIALE S.ANGELA

In tutti i Centri dentistici ECODENTAL vengono applicate le Convenzioni già in essere e se ne aggiungeranno di nuove.

Sono stati attivati contatti, ad esempio, con Parrocchie e Associazioni del centro storico di Brescia e è stata stipulata la convenzione per il servizio di screening e cura odontoiatrica di base per i profughi inviati dal Centro di accoglienza Pampuri .

In ogni caso anche i cittadini non facenti riferimento alle realtà convenzionate potranno usufruire delle tariffe sostenibili economicamente e di una elevata qualità dei trattamenti odontoiatrici.

# COOPERATIVA SOCIALE S.ANGELA



**Acli  
Provinciali**  
di Brescia



Congrega della Carità Apostolica



PRONTO-CARE



RENDICENTO ANNUALE DI POLIZIA



associazione  
italiana



Via Campo Fiera, 6  
25126 BRESCIA  
ITALIA  
Tel. 030.2978325  
Tel/Fax 030.3754026



WWW.AUTISMANDO.IT  
INFO@AUTISMANDO.IT

**Associazione Pensionati**  
**"Le Do Sante"**

MOVIMENTO  
CRISTIANO  
LAVORATORI



## COOPERATIVA SOCIALE S.ANGELA

Un giorno a settimana, presso l'ambulatorio del centro storico, medici dentisti volontari effettuano cure per le persone inviate dall'associazione Camper Emergenza, unitamente a strumentazioni e assistenti messi a disposizione dalla Cooperativa



# COOPERATIVA SOCIALE S.ANGELA

Nelle sedi ECODENTAL, possono essere effettuati trattamenti per pazienti disabili, grazie anche alla consulenza di specialisti anestesisti.

Su richiesta delle persone con difficoltà motorie, può essere attivato un servizio di accompagnamento da e per il domicilio (grazie alla collaborazione con l'Associazione Auser "filo d'argento").



# COOPERATIVA SOCIALE S.ANGELA

Abbiamo, per ultimo, attivato l'ambulatorio di Ghedi, via Dante 13, subentrando ad uno studio privato presente da 20 anni.

In questo caso la sfida è stata quella di raccogliere il maggior numero possibile di pazienti del medico pre-esistente ed allargare il giro di cittadini serviti con il nostro sistema "sociale e solidale".

Sono stati stabiliti contatti e convenzioni con una Cooperativa di medici di base di Ghedi, con una Cooperativa sociale di tipo B e con i militari della base aeronautica vicina.



# COOPERATIVA SOCIALE S.ANGELA AMBULATORI DI GHEDI

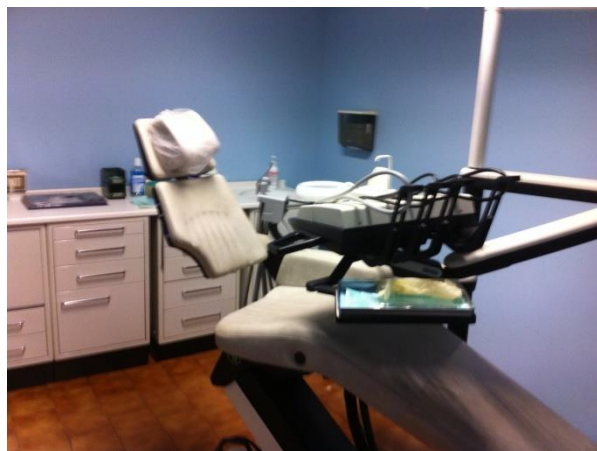

# COOPERATIVA SOCIALE S.ANGELA

## L'INNOVAZIONE

Non viene trascurata l'innovazione tecnologica e la formazione scientifica e tecnico-organizzativa degli operatori: si sta sperimentando ad esempio l'utilizzo del computer design di precisione (cad/cam) nella realizzazione di protesi e nella progettazione preventiva degli interventi di implantologia ed è stata attivata la pratica del consulto fra medici in videoconferenza tra le diverse sedi.

Così come gli interventi specifici all'interno di strutture residenziali quali RSA e RSH, e l'attività domiciliare a favore di disabili e malati impossibilitati a recarsi in ambulatorio, si configura come servizio estremamente innovativo all'interno del territorio bresciano, oggetto di sperimentazione di nuove forme di welfare in speciali progetti mirati.

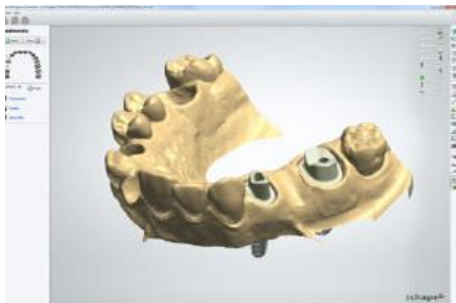



# COOPERATIVA SOCIALE S.ANGELA



Coop.S.Angela aderisce alla Federazione Sanità di Confcooperative nazionale e regionale e un suo rappresentante è stato eletto nel Consiglio lombardo della Federazione.

La federazione regionale è interlocutore primario dell'amministrazione di Regione Lombardia nell'ambito delle politiche sanitarie e sociosanitarie.

# COOPERATIVA SOCIALE S.ANGELA



prontosalute  
SOSTENIBILITÀ E CURA

Coop. S.Angela è stata capofila del Contratto di rete stipulato nel novembre 2015 fra 25 coop. bresciane del settore sociosanitario; il progetto prevedeva l'attivazione di un Centro informazioni/prenotazioni unico (web & call), l'attivazione di sinergie nell'ambito degli acquisti, della formazione e delle politiche di sviluppo e innovazione dei servizi. Un sistema integrativo del Servizio sanitario pubblico, promosso dal Terzo settore, con possibilità di partecipazione a bandi nazionali ed europei nel settore della salute.

# COOPERATIVA SOCIALE S.ANGELA

## Equipe:

**Dott.Edison Marcelo Amez – Odontoiatra D.S.**

**Dott.ssa Emanuela Gelmi – Odontoiatra**

**Dott.Antonio Ligabue– Specialista Implantologia**

**Dott.Flavio Rigoni – Medico Chirurgo D.S.**

**Dott.Giuseppe Zampaglione – Odontoiatra**

**Dott.Bruno Bengazi – Specialista Ortodonzia**

**Dott.Marco Bengazi – Specialista Ortodonzia**

**Dott.ssa Diana Arevalo Perez – Odontoiatra**

**Dott.Marco Crestana – Odontoiatra**

**Dott.Raoul Orellana – Odontoiatra**

**Dott.Mario Gacobbe - Odontoiatra**

**Dott.Marco Ardigò – Specialista Anestesista**

**Dott.ssa Laura Casciotta – Igienista**

**Dott. Michele Robolini- Igienista**

**Psm.Silvia Mottinelli –Coord. Assistenti, Resp.Disabilità**

**Flavia Solomon – Assistente**

**Sofia Mantelli– Assistente**

**Elena Molinari – Assistente**

**Cristina Facuetti – Assistente**

**Laura Bonometti - Assistente**

**Simona Longo - Assistente**

**Odt.Mauro Mantelli – Coord.Odontotecnici, Resp.produz.**

**Odt.Gertian Dushku – Odontotecnico**

**Dott.Giacomo Mantelli – Resp.sociale, HR e amministrazione**